



ESCOLA DE ARTES VISUAIS
DO PARQUE LAGE

AMEAV

Secretaria de
Cultura e Economia
Criativa



GOVERNO DO ESTADO
RIO DE JANEIRO



Uma escola de arte no meio da floresta

Um conjunto
arquitetônico
e paisagístico,
patrimônio
histórico, artístico
e ambiental do
Rio de Janeiro
e do Brasil.

(IPHAN/ICMBio)

leilão 2025

37 obras
foram arrematadas

R\$218.400

foram arrecadados

agradecemos todos os
professores que doaram suas
obras para o nosso acervo!



Escola de Artes Visuais do Parque Lage

Fundada em 1975, a escola passou a ocupar o palacete em estilo eclético, tombada pelo IPHAN como patrimônio histórico e paisagístico. Uma escola aberta, marcada pela liberdade de expressão.

Muitos artistas aqui se formaram, se formam e ensinam, fazendo da escola um dos ambientes voltados para a criação artística mais estimulantes da América Latina. Além dos cursos e oficinas a EAV promove uma grande variedade de programas culturais, com eventos em todas as áreas e para todos os públicos.

▼ visão

Ser um espaço de referência no desenvolvimento de experimentações artísticas e pedagógicas inovadoras.

▼ valores

Diversidade
Liberdade de expressão, criação e manifestação
Responsabilidade na aplicação de recursos públicos e privados

▼ missão

Ser um centro de formação, experimentação e diálogo entre os vários campos da arte contemporânea. Uma escola que responde ao seu tempo, forma e aprende nas suas relações sociais com o entorno e com a floresta.

aulas nas cavaleriças

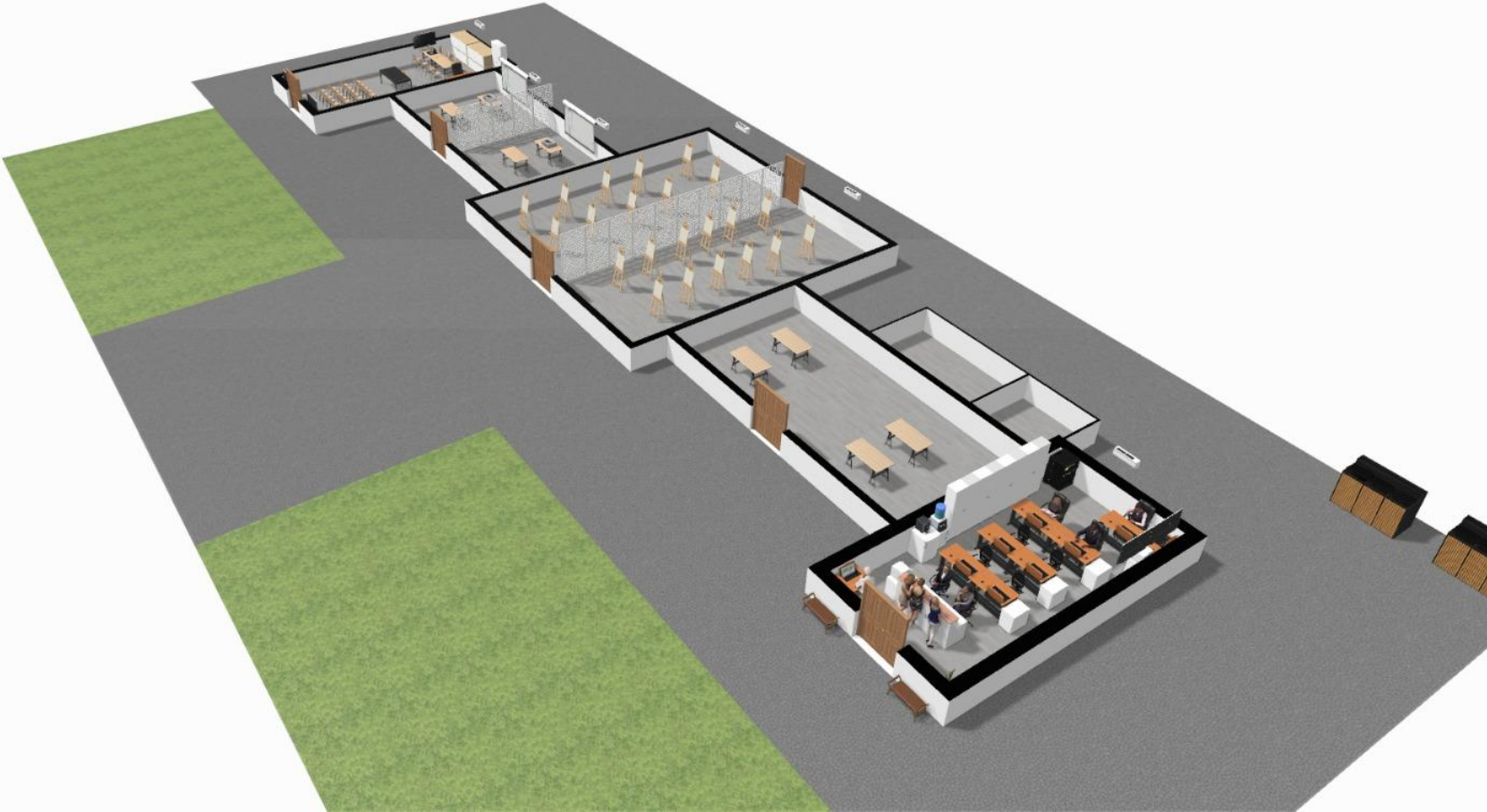

aulas nas cavaleriças

EAV Cavaleriças



aulas nas cavaleriças

EAV Cavalariças

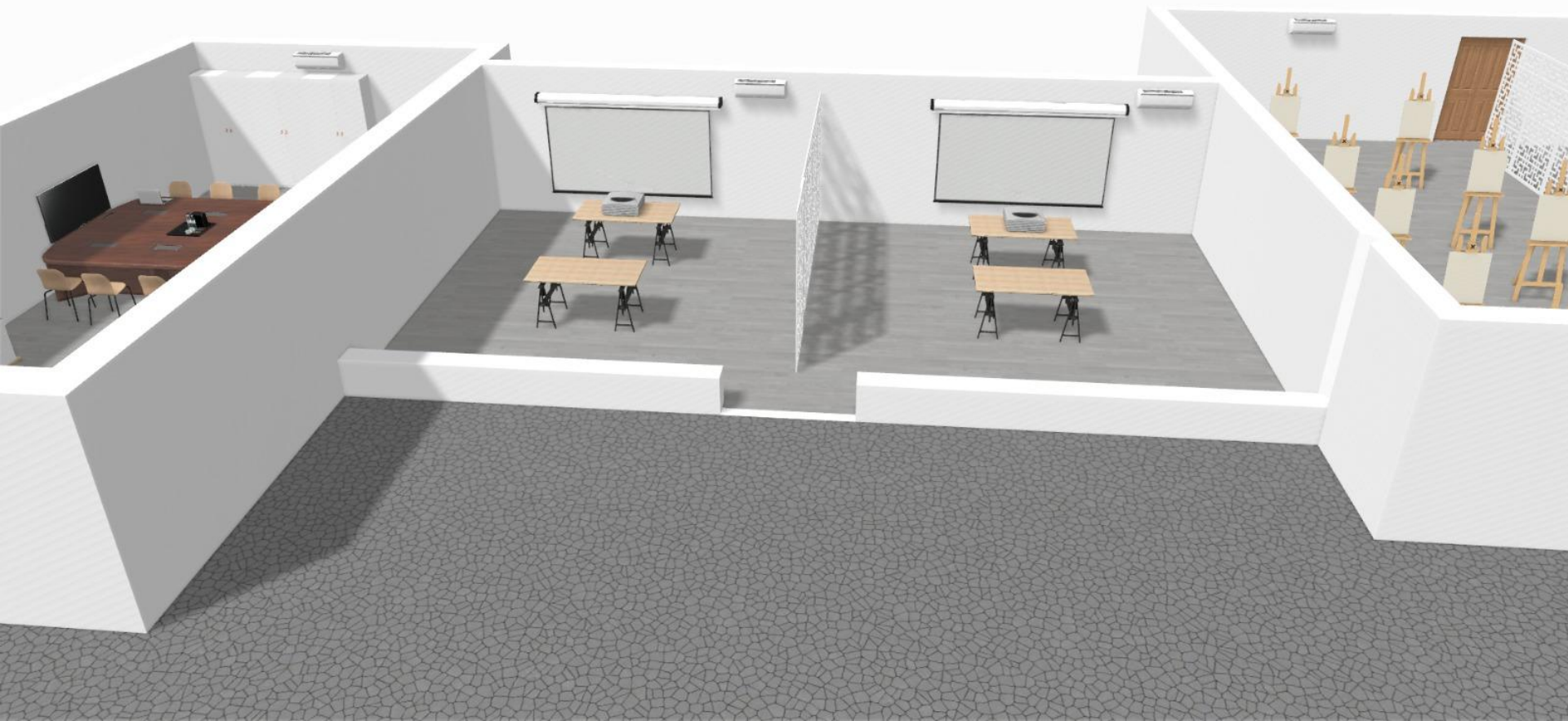

aulas nas cavaleriças

EAV Cavalariças

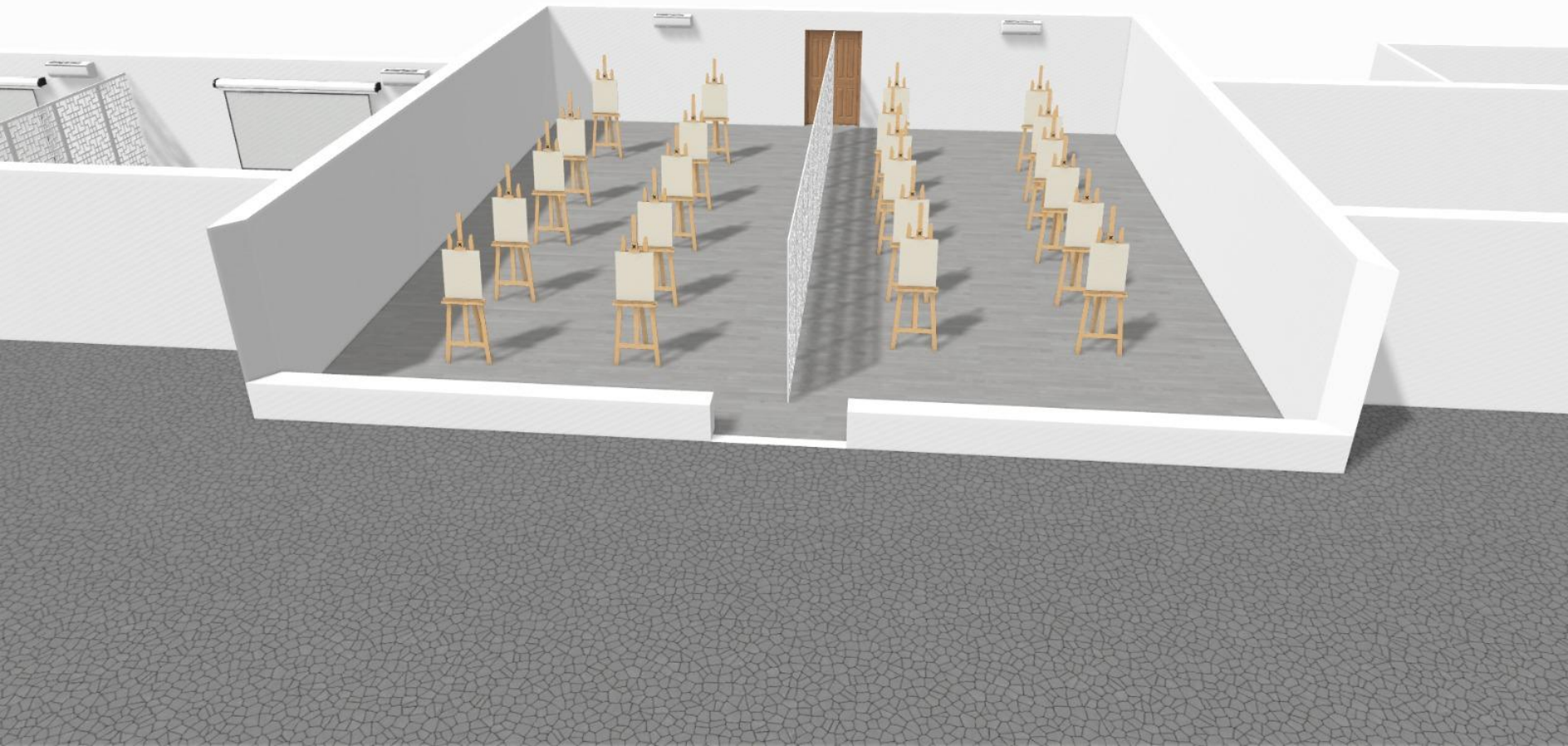

aulas nas cavaleriças

TENDA

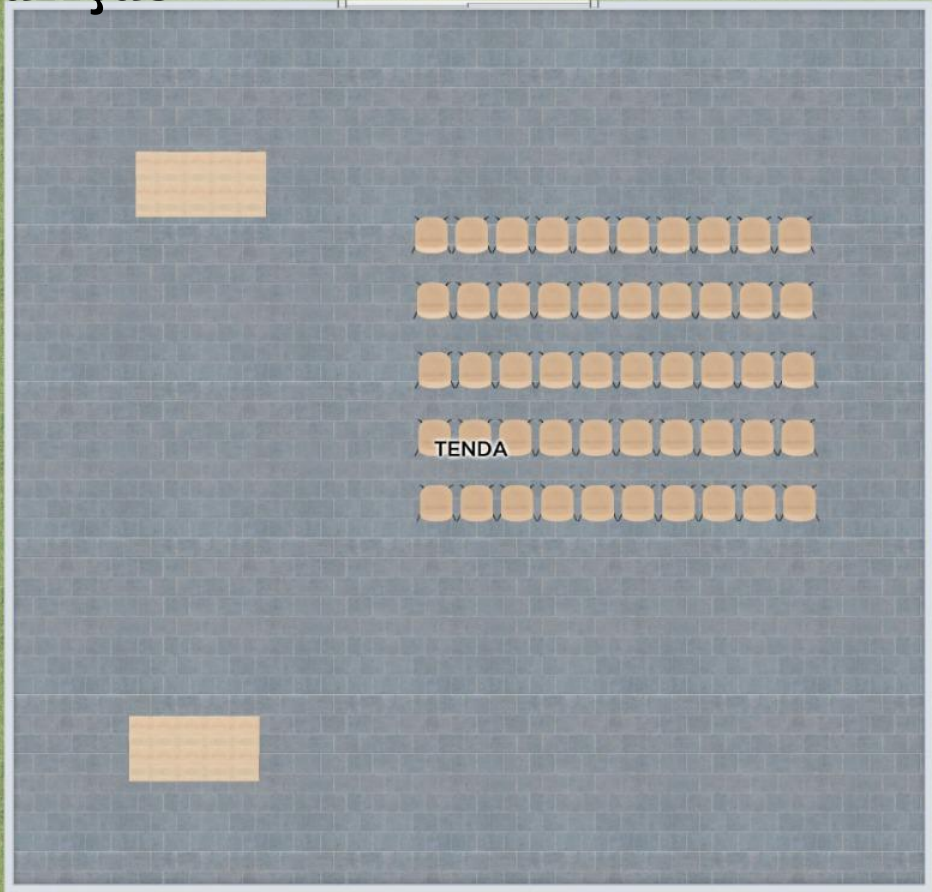

pós-restauro

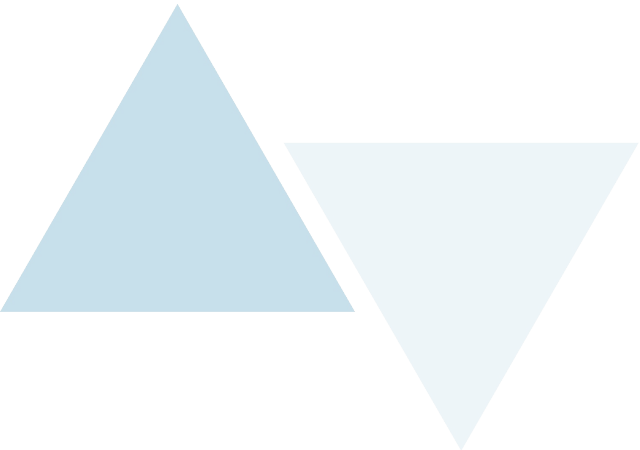

palacete

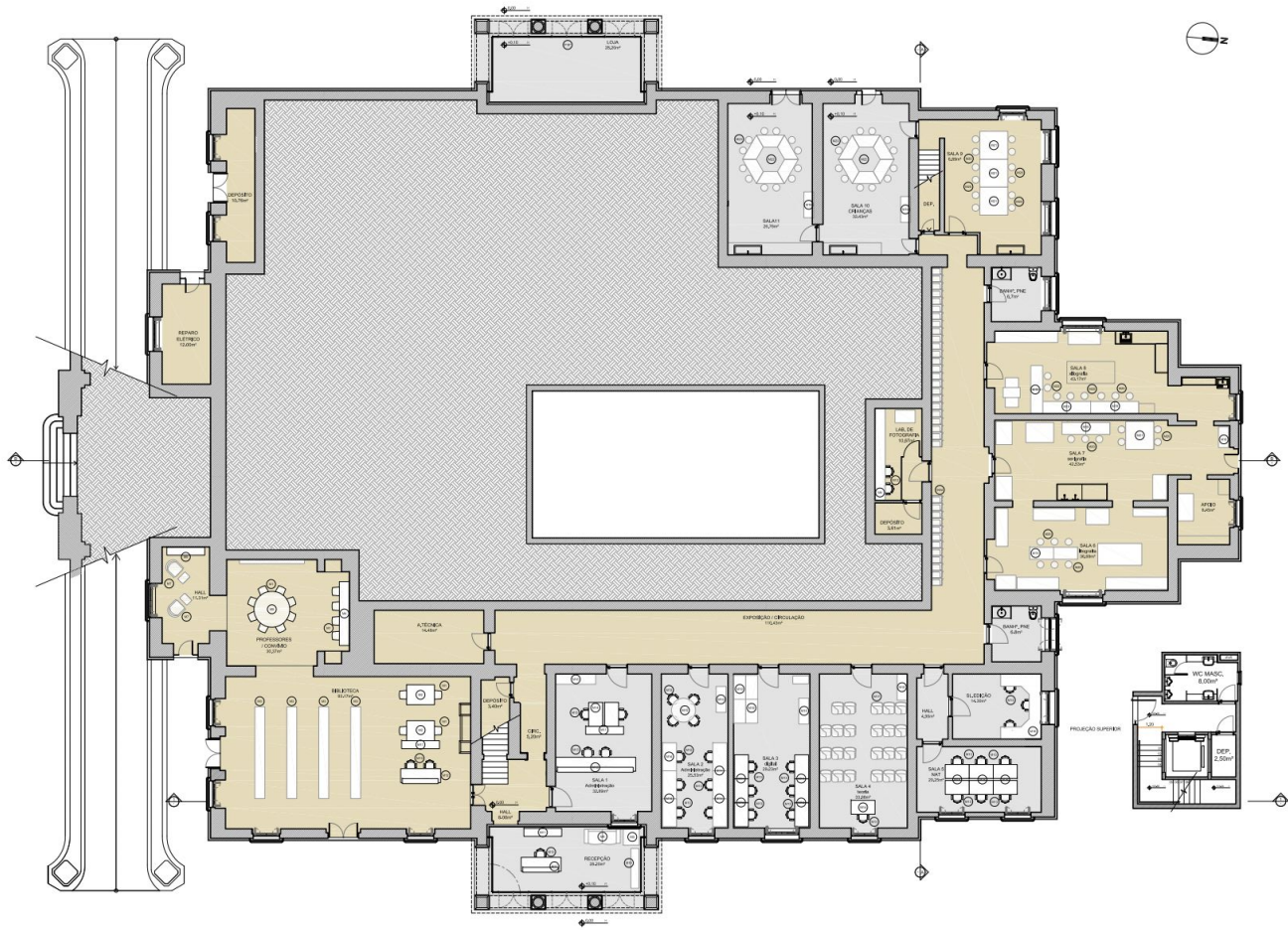

cavaliariças e entorno

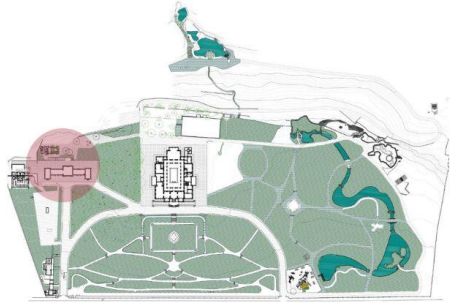

Muro de contenção existente

Apoio

Cavaliariça

Palacete

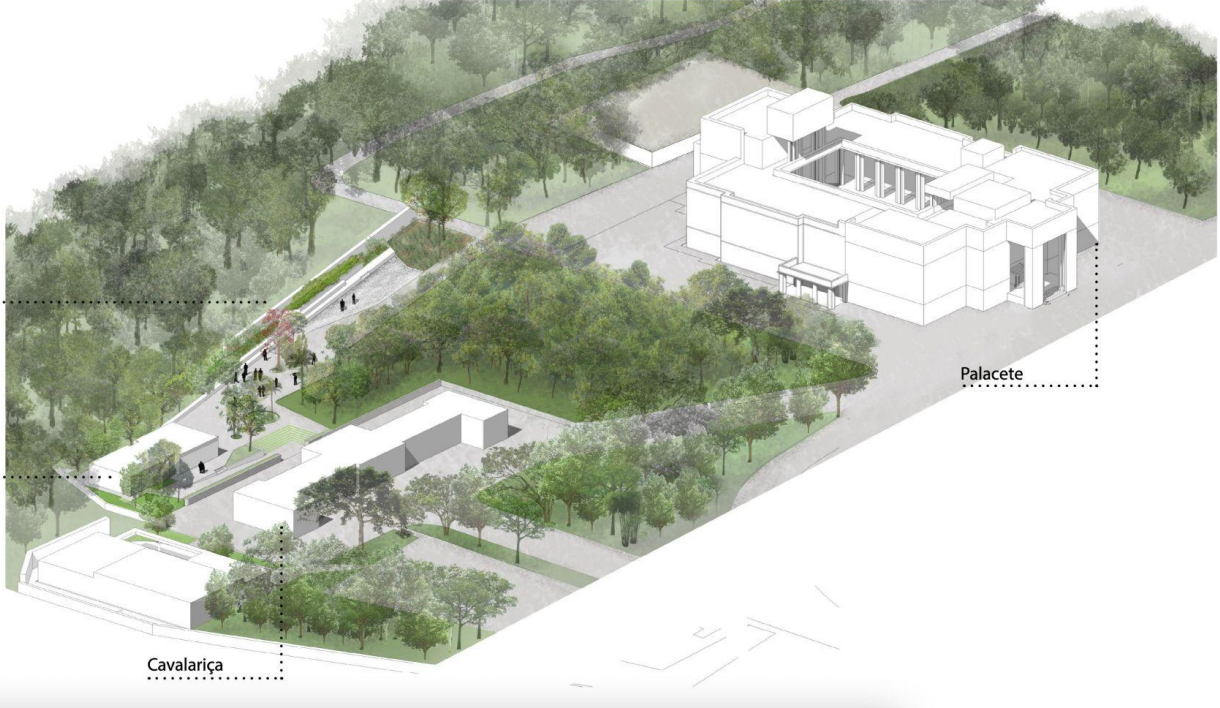

ESCOLA DE ARTES VISUAIS PARQUE LAGE

Diretora Interina

Tania Queiroz

Comissão Curatorial

Adriana Nakamuta

André Sheik

O Bastardo

Conselho de Ensino

Chico Cunha

Pedro Varela

Bernardo Magina

Gianguido Bonfanti

Bruno Miguel

Daniele Machado

Cristina Canale

Rosemeri Conceição

Assistente de Ensino

Andressa Oliveira

Coordenadora do Educativo

Maria Helena Cardoso de Oliveira

Educadora

Patrícia Chaves

Secretaria de Ensino

Carmen da Costa Souza

Viviane Sampaio

Assessor de Relações Institucionais

Lucas Bueno

Designer

Ingrid Pimenta

Assistente de Comunicação

Renan Gorito

Produção e Edição de Vídeos

Luanna Belmont

Coordenador de Produção

Hugo Bianco

Produtor

Renan Lima

Gerente de Eventos

Naldo Turl

Bibliotecária

Rubia Luiza

Bibliotecária auxiliar

Juliana Machado

Assessora de Imprensa

Mônica Villela

Supervisora de Projetos Especiais

Cristina Maria Igreja

Gerente Administrativo e Financeiro

Celina Martins

Gerente de Patrimônio e Compras

Fabio Augusto Lopes

Supervisor Financeiro Contábil

Hércules da Costa Souza

Analista de Planejamento Financeiro

Leiliane Silva

Supervisora de Administração e Finanças | Secretaria

Camila Oliveira

Analista de Suporte de TI

Talles Moreira Delga

Supervisor de Tecnologia

Rayan Andrade

Manutenção Elétrica e Predial

Homero Gomes

Nilton Madeira

Analista Financeiro

José Carlos Silva Teixeira

Assistentes de Administração

Paulo Neemias

Luan Lacerda

Assistentes de Serviços Gerais

Liliane Simões

AMEAV

Presidente

Marcelo Viveiros de Moura

Vice-presidente

Eugênio Pacelli de Oliveira Pires dos Santos

Conselheiros

Alvaro Piquet

Gustavo Martins

Carlos Roberto de Figueiredo Osorio

Max Perlingeiro

obrigada!

