

DOAÇÃO É REVERTIDA EM BOLSAS SOCIAIS.

ESCOLA DE ARTES VISUAIS DO PARQUE LAGE



O Pavão que abriga a Escola de Artes Visuais do Parque Lage, um dos mais relevantes patrimônios históricos e culturais do Estado do Rio de Janeiro.

Governador do Estado do Rio de Janeiro
Cláudio Castro
Secretário de Estado de Cultura e Economia Criativa do Estado do Rio de Janeiro
Dorival Cavalcanti Ribeiro Barros
Superintendente de Artes da Secretaria de Cultura e Economia Criativa do Rio de Janeiro
Christine de Sá
Diretoras SAV
Tatiana Queiroz

AHEAV
Presidente
Marcos Vinhos de Moura

APÓIO
GRANADO RIO DE JANEIRO | BFM | PHAN | Rio

REALIZAÇÃO
ESCOLA DE ARTES VISUAIS DO PARQUE LAGE | AHEAV | PITZZA | ICUBO | GOVERNO DO ESTADO DO RIO DE JANEIRO | SECRETARIA DE CULTURA E ECONOMIA CRIATIVA DO RIO DE JANEIRO | INSTITUTO DE ARQUITETURA DO RIO DE JANEIRO

Lucia Laguna

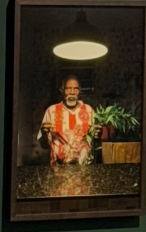

MAYARA



Pérola



Iole de Freitas



Anna Bella Geiger



Marcus André

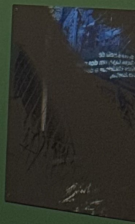

Angelo Venosa





Anna Bella
Geiger



Marcus
André

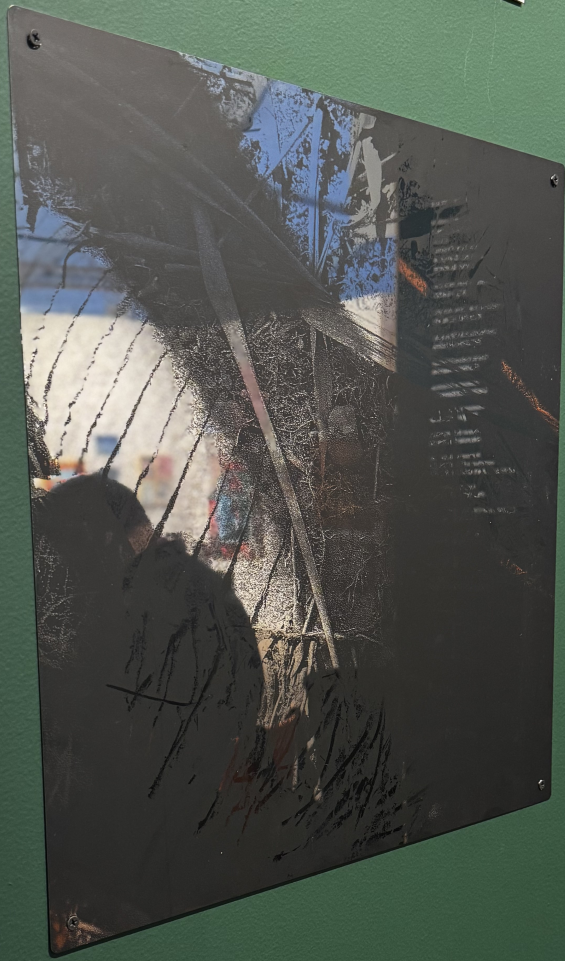

Angelo
Venosa

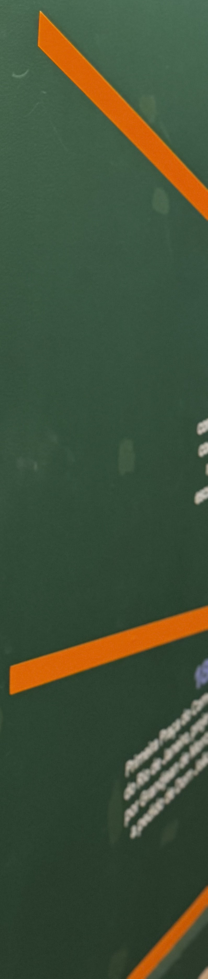
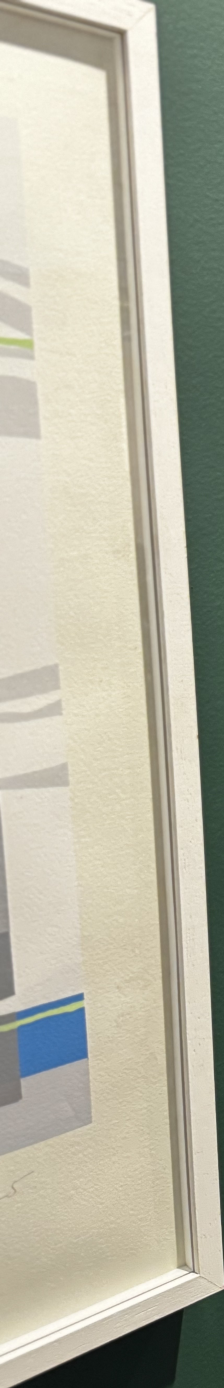

ESCOLA DE ARTES DO PARQUE LAGE

Iole de Freitas



Iole de Freitas
Belo Horizonte, MG, 1949
O outro, 1973/2019
Impressão fotográfica sobre placa de zinco

Ana Bella Geiger
Rio de Janeiro, 1933
Lunar I, 1973
Fotogramas em metal e serigrafia

Marcos André
Rio de Janeiro, 1961
California, 2022
Impressão sobre papel Hahnemanniana
Acordo feito pelo Dr. Gisele Ana Comandante

Angelo Vasosa
São Paulo, SP, 1954 - Rio de Janeiro, RJ, 2022
Sem título, 2014
Serigrafia sobre chapa de aço inoxidável

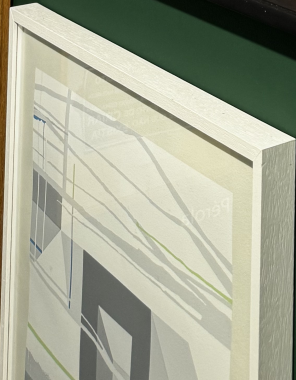

LSAS SOCIAIS.

Lucia Laguna



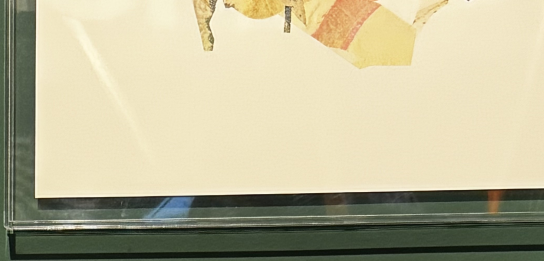
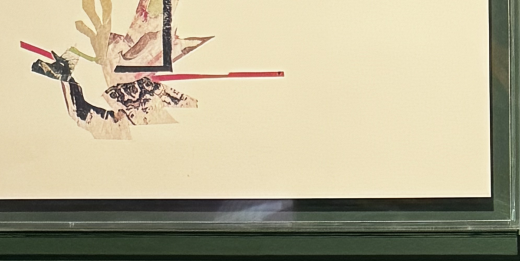

MAYARA

Pérola

É UM LUGAR DE MUITO
CONTRASTE. TEM UMA NATUREZA
INDÍGENA QUE ESTÁ SENDO ESMAGADA
PELO PLANEJAMENTO DE CRIAR
UMA CIDADE QUE NÃO EXISTIA
A. D. - MORADORA DO CENTRO



ARTISTAS
EXIBIÇÃO
INFORMAÇÕES
HORÁRIO
LOCAL



Pérola



GOVERNO DO ESTADO
RIO DE JANEIRO

REALIZAÇÃO
FESTIVAL DE CINEMA
BRASIL

REVERTIDA EM BOLSAS SOCIAIS



ESCOLA DE ARTES V
DO PARQUE LAGE

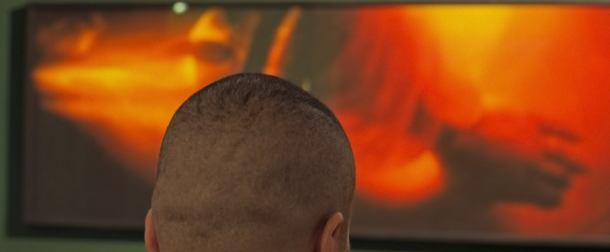

ESCOLA DE ARTES VISUAIS
DO PARQUE LAGE

Ministério da Cultura, Governo do Estado
do Rio de Janeiro, Secretaria de Estado de
Cultura e Economia Criativa, CASA BRASIL,
V ARTE e PETROBRAS apresentam:

CNS

Iole
de Freitas

Antes de se transformar
em Centro Cultural,
o prédio da Casa teve
muitas ocupações:

1990
É transformado em
centro cultural pela
Secretaria de Cultura

