

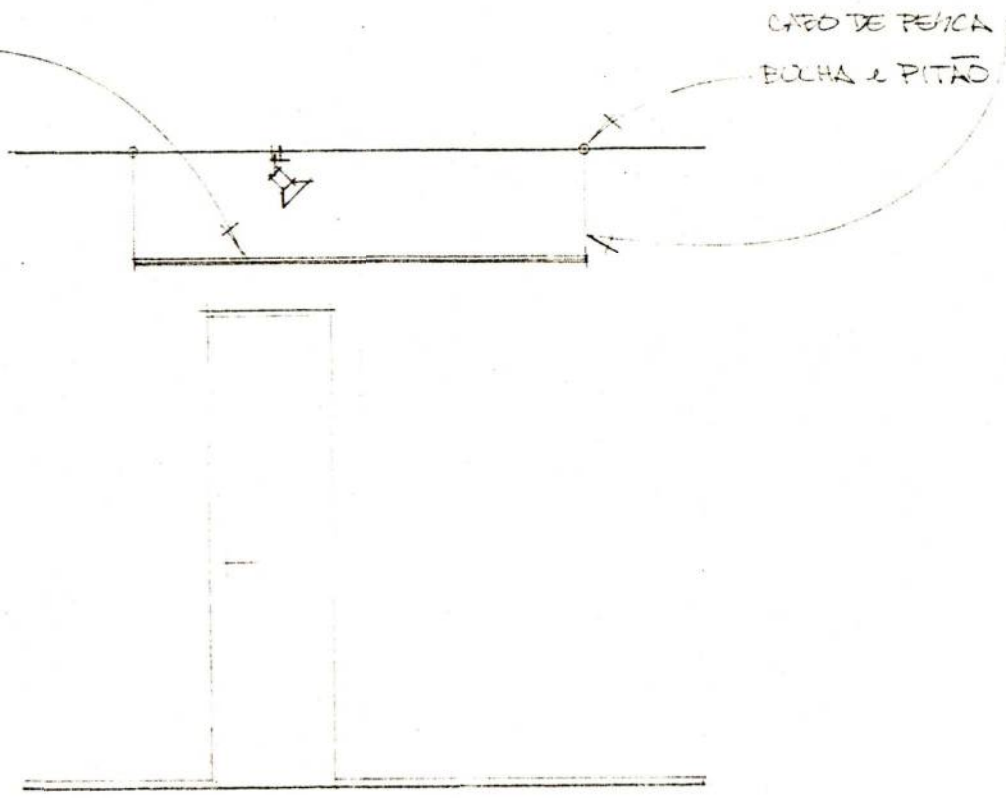

TUBO DE FERRO GALVANIZADO  $\phi$  1" cond. entre 160 e 200 cm altura entre 215 e 235 cm



CABO DE TELHA BOCHA e PITÃO

BAIXA

 VISTA 01  
esc 1/25

EXPOSIÇÃO DE MÓDULO / 1975  
GALERIA DE MÓDULO - FUNDAÇÃO  
PROJETO DE MONTAGEM DO TRABALHO DE

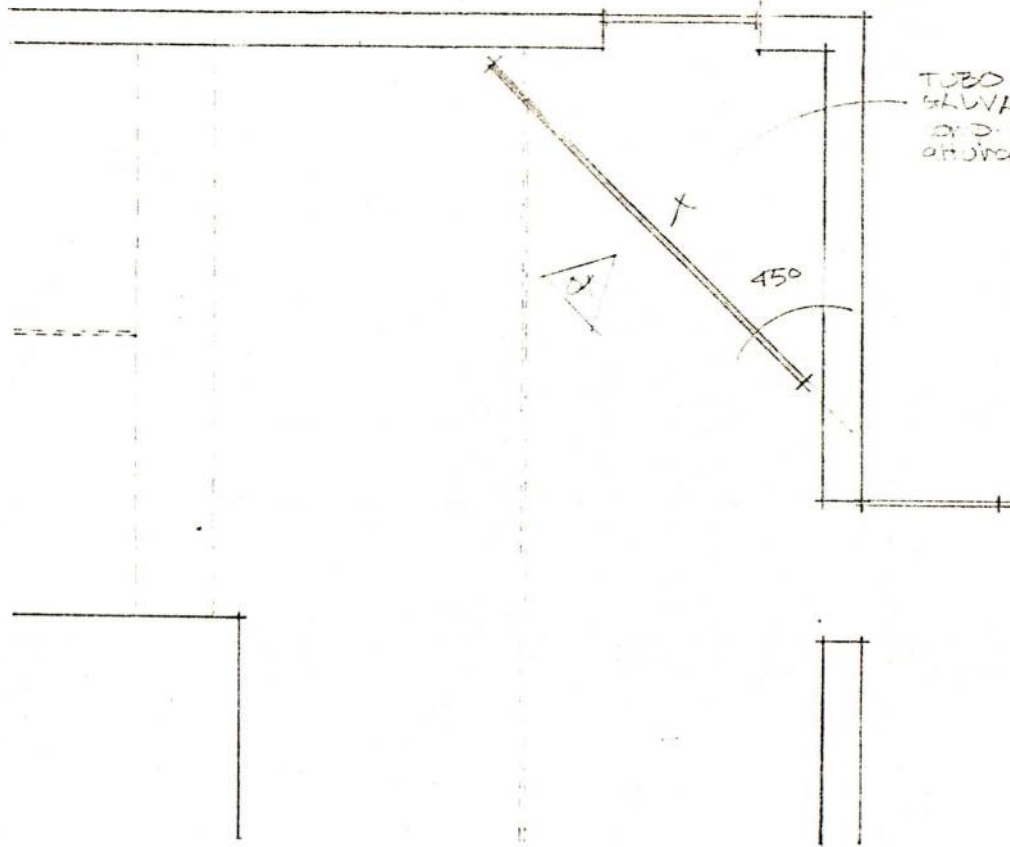

TUBO DE FERRO  
 GALVANIZADO 4" 1"  
 esp. entre 160 e 200 cm  
 altura entre 218 e 235 cm

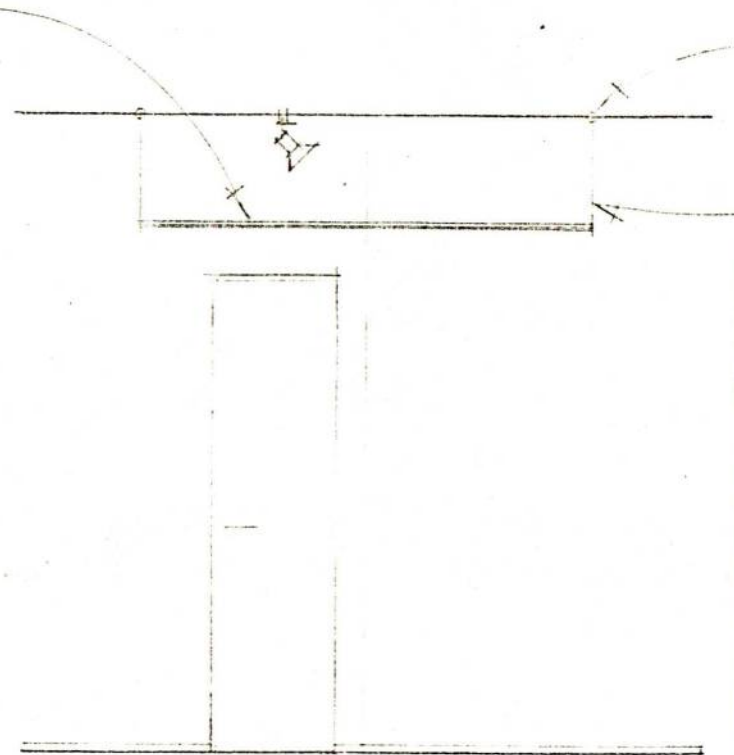

PIANTA BAIXA  
 ESC 1/25

VISTA 01  
 ESC 1/25

EXF...  
 GAL...  
 PROJETO DE MONTAGEM  
 HELENA TRINDADE