

TERRAÇO voltado para a laje comico de exedra; em uma da entrada principal do EAU

duas peças de madeira (178) REOUSAM no guarda-corpo de granito e no chão

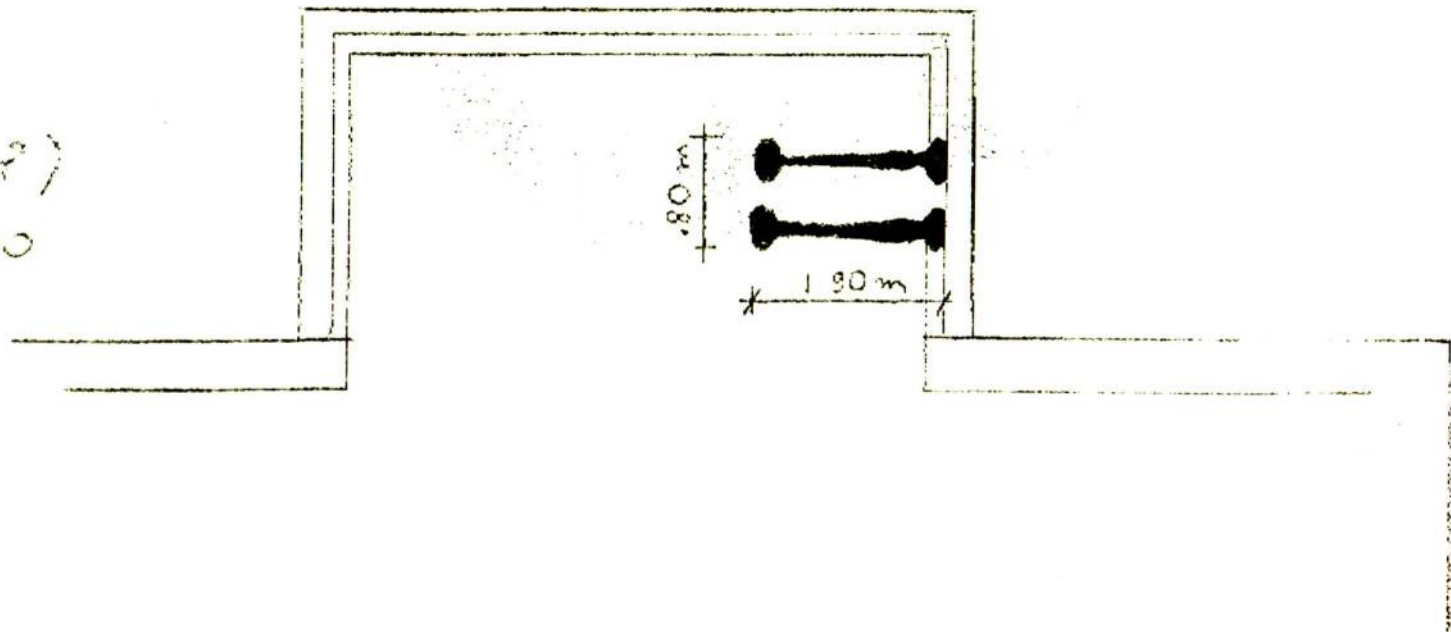

EAU

Expediente

A/C RUIZ MOURÃO

CONS. TOSTES

ISA de arquitetura

RICARDO VENTURA

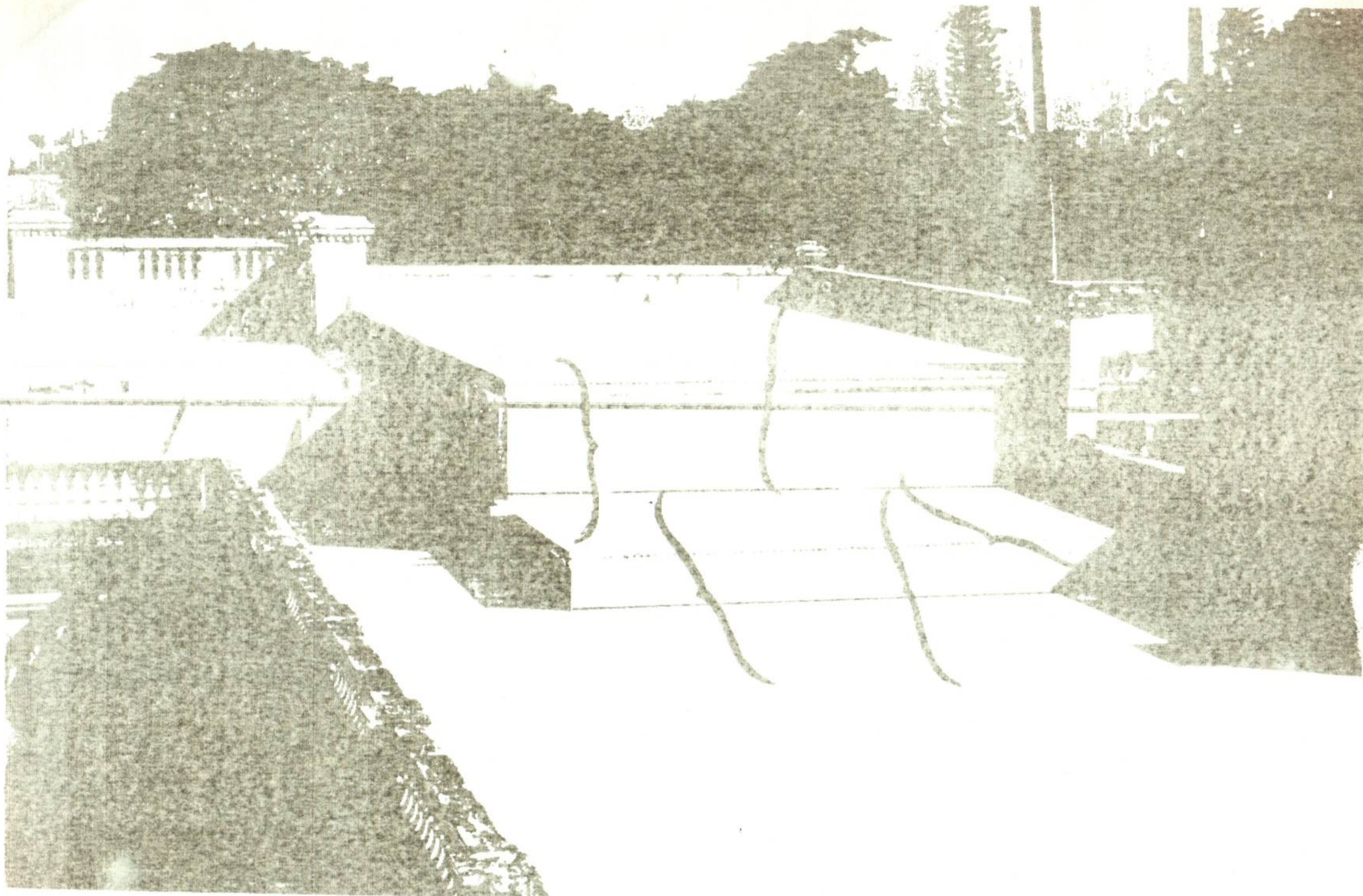

DE. R. BECKER. P. 615A - ALUMINIO FUNDIDO de 2.30 m. ALTURA.

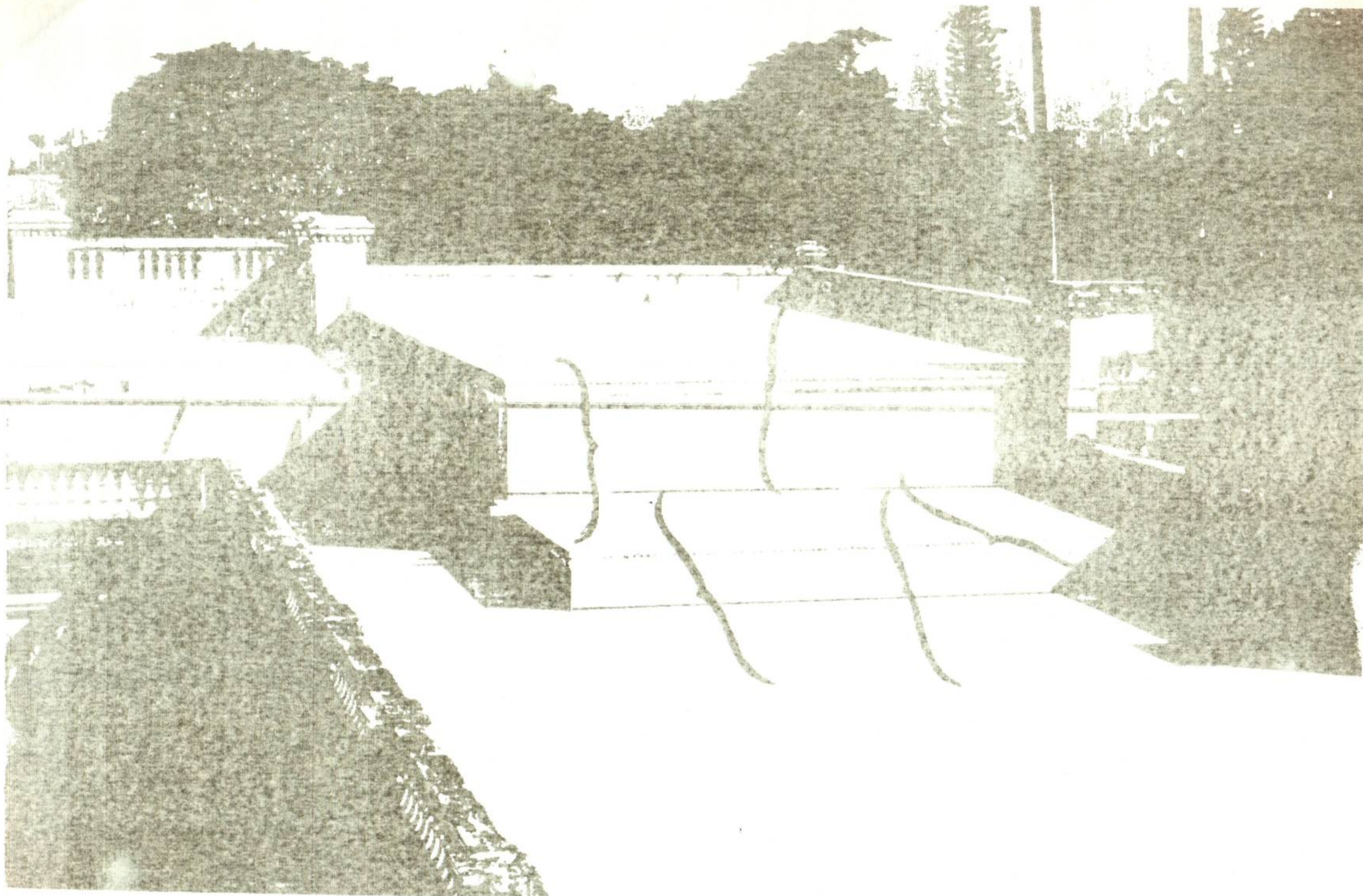

DE. R. BECKER. P. 615A - ALUMINIO FUNDIDO de 2.30 m. ALTURA.