

| Tisara Arte Produções Ltda

À  
Escola de Artes Visuais PARQUE LAGE  
Rua Jardim Botânico, 414 - Jardim Botânico  
CEP 22461-000 Rio de Janeiro - RJ

Proposta para realização do projeto "CAVALARIÇAS" do artista Thiago Rocha Pitta, nas Cavalariças – Parque Lage, de acordo com o Anexo I.

PREÇO UNITÁRIO: R\$ 50.000,00 (Cinquenta mil reais)

PREÇO TOTAL: R\$ 50.000,00 (Cinquenta mil reais)

Importa a presente Proposta o valor total de R\$ 50.000,00 (Cinquenta mil reais) inclusas todas as despesas operacionais e respectivos encargos sociais, previdenciários, fiscais e tributários.

DATA, HORÁRIO E LOCAL:

Data a confirmar - 2010  
das 12h às 20h.  
Cavalariças – Parque Lage

VALIDADE DA PROPOSTA:

60 ( sessenta) dias.

CONDIÇÕES DE PAGAMENTO:

Mediante apresentação de nota fiscal.

Rio de Janeiro, 15 de abril de 2010.



CNPJ 04.177.312/0001-26  
Rua Silveira Martins, 24 / 1005  
CEP 22221-000 – Rio de Janeiro – RJ  
Tel.: 55 21 2245.5888 - Tel./ Fax.: 55 21 2294.1714  
Cel.: 55 21 8529.1674  
Email: maurosaraiva@uol.com.br  
www.tisara.com.br

| Tisara Arte Produções Ltda

À  
Escola de Artes Visuais PARQUE LAGE  
Rua Jardim Botânico, 414 - Jardim Botânico  
CEP 22461-000 Rio de Janeiro - RJ

Proposta para realização do projeto "CAVALARIÇAS" do artista Thiago Rocha Pitta, nas Cavalariças – Parque Lage, de acordo com o Anexo I.

PREÇO UNITÁRIO: R\$ 50.000,00 (Cinquenta mil reais)

PREÇO TOTAL: R\$ 50.000,00 (Cinquenta mil reais)

Importa a presente Proposta o valor total de R\$ 50.000,00 (Cinquenta mil reais) inclusas todas as despesas operacionais e respectivos encargos sociais, previdenciários, fiscais e tributários.

DATA, HORÁRIO E LOCAL:

Data a confirmar - 2010

das 12h às 20h.

Cavalariças – Parque Lage

VALIDADE DA PROPOSTA:

60 ( sessenta) dias.

CONDIÇÕES DE PAGAMENTO:

Mediante apresentação de nota fiscal.

Rio de Janeiro, 15 de abril de 2010.



CNPJ 04.177.312/0001-26  
Rua Silveira Martins, 24 / 1005  
CEP 22221-000 – Rio de Janeiro – RJ  
Tel.: 55 21 2245.5888 - Tel./ Fax.: 55 21 2294.1714  
Cel.: 55 21 8529.1674  
Email: maurosaraiva@uol.com.br  
www.tisara.com.br

## ANEXO I

### Projeto técnico para exposição nas cavalariças

Por Thiago Rocha Pitta

#### **Projeto Cavalariças**

1 sala Principal

Instalação ***a casa e o tempo***

A instalação constitui-se basicamente de dois elementos; água e fumaça.

Sob o chão da sala será construída uma piscina de lona plástica, impermeável, de 10 cm de profundidade. Serão fornecidas aos espectadores botas de borracha para que possam caminhar sob o espaço alagado. A piscina será absolutamente impermeável, não oferecendo risco á estrutura do prédio.

No teto, serão instaladas 4 máquinas que expelirão fumaça durante todo o período da exposição , criando um 'teto nebuloso'. A fumaça é atóxica, não oferecendo risco ao público.

A empresa de locação das máquinas fará manutenção do equipamento durante toda a exibição da instalação.

As máquinas funcionam de maneira automática, não sendo necessária presença de um operador.

Para o funcionamento das máquinas será necessário um gerador de eletricidade, uma vez que a voltagem disponível no espaço é insuficiente. Este ficará posicionado nos fundos das Cavalariças.

Entre a sala principal e a sala menor serão construídas duas paredes (dry wall) para criar uma sala pequena onde os equipamentos possam ser posicionados ( mesa de controle e automação das maquinas de fumaça, dvd player, caixas de som, projetor.

CNPJ 04.177.312/0001-26  
Rua Silveira Martins, 24 / 1005  
CEP 22221-000 – Rio de Janeiro – RJ  
Tel.: 55 21 2245.5888 - Tel/ Fax.: 55 21 2294.1714  
Cel.: 55 21 8529.1674  
Email: maurosaraiva@uol.com.br  
www.tisara.com.br

## ANEXO I

### Projeto técnico para exposição nas cavalariças

Por Thiago Rocha Pitta

#### **Projeto Cavalariças**

1 sala Principal

Instalação ***a casa e o tempo***

A instalação constitui-se basicamente de dois elementos; água e fumaça.

Sob o chão da sala será construída uma piscina de lona plástica, impermeável, de 10 cm de profundidade. Serão fornecidas aos espectadores botas de borracha para que possam caminhar sob o espaço alagado. A piscina será absolutamente impermeável, não oferecendo risco á estrutura do prédio.

No teto, serão instaladas 4 máquinas que expelirão fumaça durante todo o período da exposição , criando um 'teto nebuloso'. A fumaça é atóxica, não oferecendo risco ao público.

A empresa de locação das máquinas fará manutenção do equipamento durante toda a exibição da instalação.

As máquinas funcionam de maneira automática, não sendo necessária presença de um operador.

Para o funcionamento das máquinas será necessário um gerador de eletricidade, uma vez que a voltagem disponível no espaço é insuficiente. Este ficará posicionado nos fundos das Cavalariças.

Entre a sala principal e a sala menor serão construídas duas paredes (dry wall) para criar uma sala pequena onde os equipamentos possam ser posicionados ( mesa de controle e automação das maquinas de fumaça, dvd player, caixas de som, projetor.

CNPJ 04.177.312/0001-26  
Rua Silveira Martins, 24 / 1005  
CEP 22221-000 – Rio de Janeiro – RJ  
Tel.: 55 21 2245.5888 - Tel/ Fax.: 55 21 2294.1714  
Cel.: 55 21 8529.1674  
Email: maurosaraiva@uol.com.br  
www.tisara.com.br





|Tisara Arte Produções Ltda

2 sala menor

Vídeo **fonte dupla ou paisagem cozida**

Nesta sala será apresentado o vídeo *fonte dupla ou paisagem cozida* de 2005.

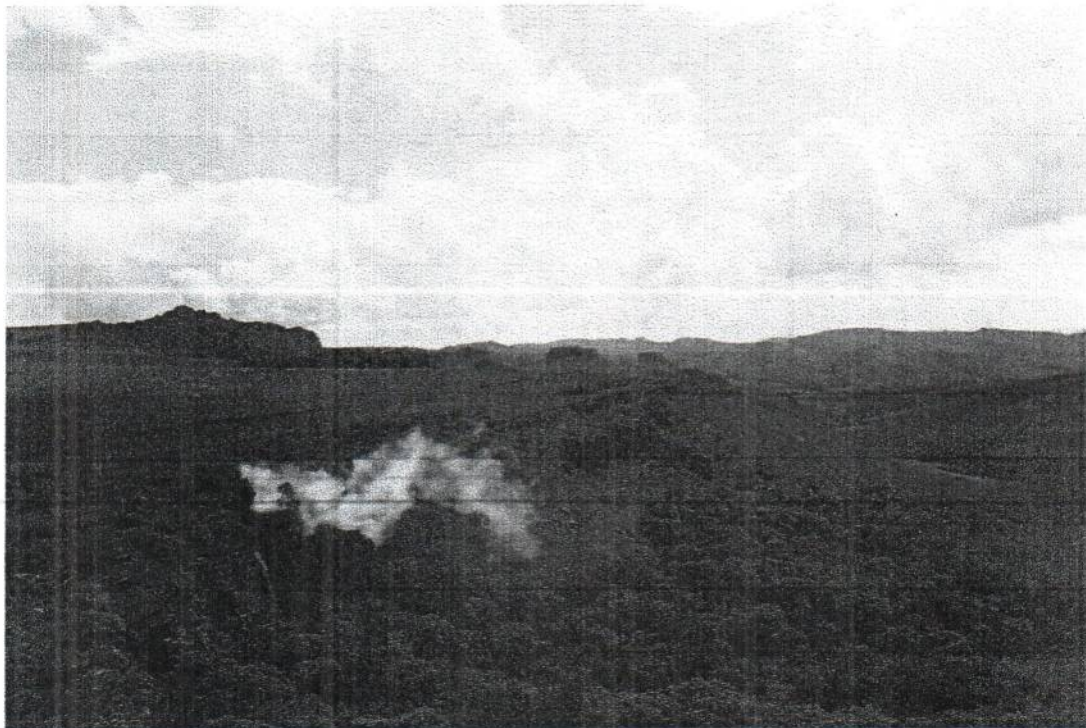

CNPJ 04.177.312/0001-26  
Rua Silveira Martins, 24 / 1005  
CEP 22221-000 – Rio de Janeiro – RJ  
Tel.: 55 21 2245.5888 - Tel./ Fax.: 55 21 2294.1714  
Cel.: 55 21 8529.1674  
Email: maurosaraiva@uol.com.br  
www.tisara.com.br

8

|Tisara Arte Produções Ltda

2 sala menor

Vídeo **fonte dupla ou paisagem cozida**

Nesta sala será apresentado o vídeo *fonte dupla ou paisagem cozida* de 2005.

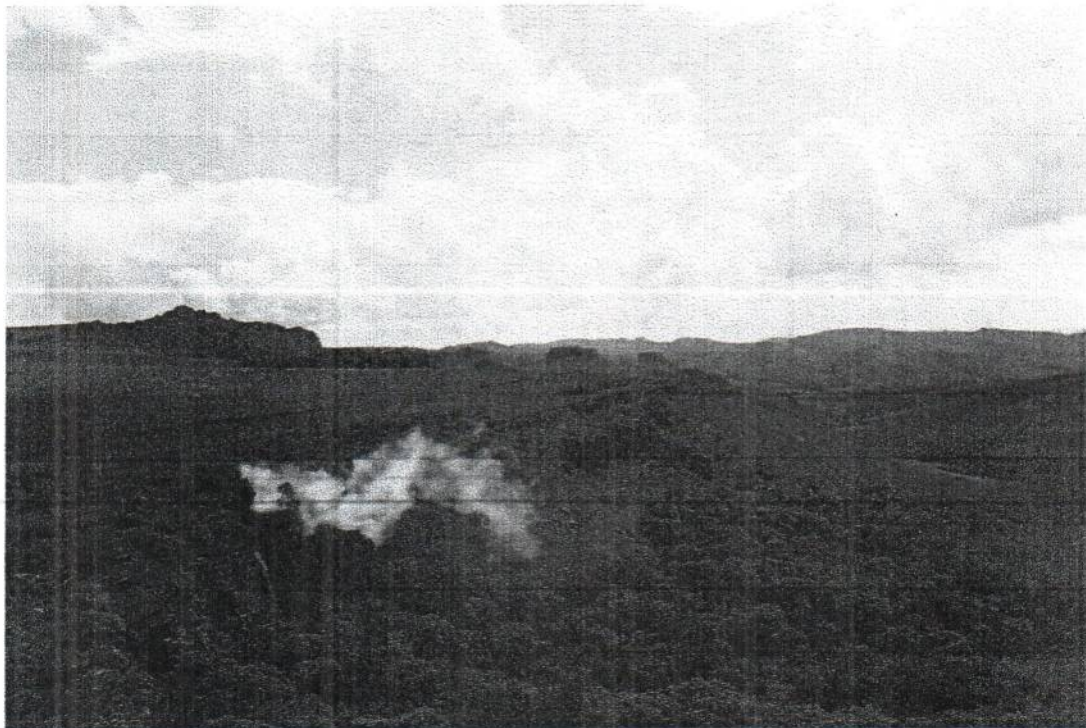

CNPJ 04.177.312/0001-26  
Rua Silveira Martins, 24 / 1005  
CEP 22221-000 – Rio de Janeiro – RJ  
Tel.: 55 21 2245.5888 - Tel./ Fax.: 55 21 2294.1714  
Cel.: 55 21 8529.1674  
Email: maurosaraiva@uol.com.br  
www.tisara.com.br

8